Lecturas rítmicas para 5º

Javier Ojeda

Lectura 1

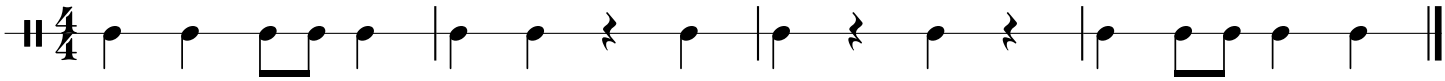

5 Lectura 2

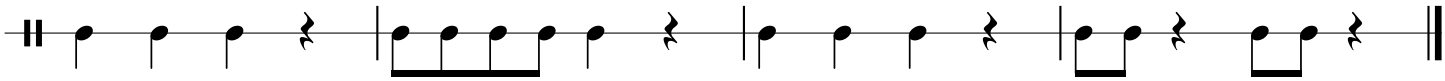

9 Lectura 3

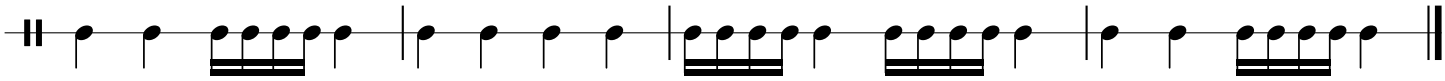

13 Lectura 4

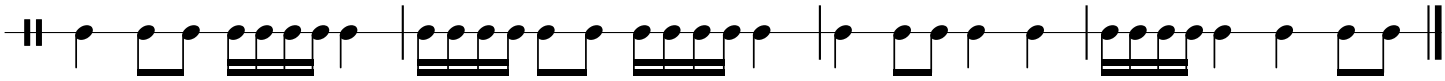

17 Lectura 5

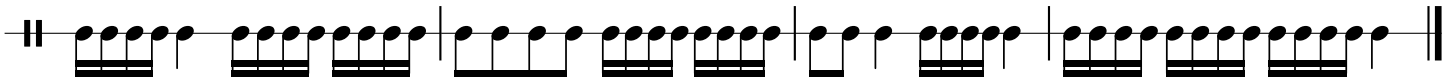

CONSIGNA TP Nº2 - Javier Ojeda
- Enviar un video con la grabación de estas 5 lecturas rítmicas.
- Si van a grabar todo seguido (mejor opción así no suben muchos videos), por favor antes de cada lectura digan que número es "Lectura 1.... etc"
- En cada lectura, antes de comenzar a grabar debo contar hasta 4 (en este caso porque el compás es de 4/4)
- Deben componer una lectura rítmica, utilizando solamente estas figuras (negra, silencia de negra, dos corcheas, 4 semicorcheas) y también grabarla.